



# Hällefors hunden

Årgång 01 nr 1

## Utställning 13/8



### Innehåll

Tidningsredaktionen .....	2
Ledaren .....	3
Jaktprov med Nalle .....	5
Jaktprovresultat .....	7
Utställningsblankett .....	20
Jaktprovresultat forts .....	22
Sammanställning av jaktprov. ...	32
Från Kassören .....	33
Ibland är även det omöjliga .....	34
Hjälp!! .....	35
Kallelse årsstämma .....	36
Logi i Lycksele .....	36
Dagordning årsstämma .....	37
Hällekryss .....	39
Ålg på 1500-talet .....	40

## Jaktprovresultat





# Styrelsen

Register- Jan-Erik Bjermkvist  
hållare Lögdö 4171  
Sekreterare 860 33 Bergeforsen  
(avelsråd) Tel: 060-80420  
mail: janerik.bjermkvist@sundsvall.nu

Ordföranden Leif Gulin  
(avesråd) Silvägen 7  
860 30 Sörberge  
Tel: 060-578743  
mail: leif.gulin@fat.sca.se

Kassör: Bo Tobiasson  
(ledamot) Lärkstigen 11  
918 31 Sävar  
OBS nytt telnr: 090-508 10

Ledamot Nils Bäcklin  
Tisnarbaden 24  
641 91 KATRINEHOLM  
Tel: 0150-344 128  
mail: ann-mari.backlin@ebox.tninet.se

Ledamot: Kent Lindgren  
Rödögården 1647  
835 92 Krokomb  
Tel: 063-34380  
mail: kl-transport.ostersund@telia.com

Suppleant Kent Andersson  
Hammarvägen 15  
712 32 Hällefors  
Tel: 0591-51519  
mail: andersson.kent@telia.com

Suppleant Börje Gravsjö  
Born 35  
795 00 Rättvik  
0248-14132  
mail: 0248.14132@telia.com

## Tidningsredaktionen

Så var det dags för elfte numret av vår medlemstidning. I detta nummer fokuseras innehållet på jaktprov. Vi kan presentera ett antal jaktprovresultat för några av våra hälleforshundar. Läs och begrunda anmäl därefter din egen jaktspécialist till jaktprov, ju fler som deltar i prov och visar våra hundars kapacitet, desto bättre! Vår ständiga önskan är att få fram fler skribenter i tidningen, vi ser gärna att Du fattar pennan och skriver ner några rader! Ni som ska skicka in korsord och inte vill klippa sönder tidningen så går det naturligtvis lika bra att skicka in en kopia (fina priser från Nybro glasbruk väntar på leverans!).

### *Märit*

Jan-Erik Bjermkvist (uppgiftsinsamlare)  
Lögdö 4171  
860 33 Bergeforsen  
Tel: 060-80420  
email:janerik.bjermkvist@sundsvall.nu

Märit Truuts (formgivning)  
Ruskemåla gård 306  
382 91 Nybro  
Tel: 0481-12112  
email: marit.truuts@kompetens.stf.se



webadress: <http://halleforshundklubb.com>



# Ledaren

***Så har då ett helt år förflutit sedan hälleforshunden blev rasgodkänd och den första jaktsäsongen med möjligheten att i SÄK:s regi genomföra ett officiellt jaktprov på älg är passerad. Många var det som kände sig kallade och dryga 50-talet provstarter blev höstens facit. Med tanke på rasens totala numerär och antalet under året födda och registrerade valpar (56 st) är mängden prov klart godkänt.***

I detta nummer av vårt medlemsblad kan ni mera ingående läsa om den gångna säsongens jaktprov och det mesta av utrymmet ägnas jaktårets provresultat. Att redovisningen av jaktproven får så stor plats visar vilken betydelse vi lägger på den jaktliga dokumentationen av våra hundar. Information som måste komma avelsrådet till del. Deras kännedom om hundarnas jaktliga förmåga

och fysiska och mentala hälsa är av avgörande betydelse för rasens framtid. Det utgör tillsammans med hundarnas genetiska bakgrund den viktigaste informationen som avelsrådet använder sig av vid valet av lämpliga avelshundar. Vid bedömningen av hundarnas fysiska hälsa beaktas främst egenskaper som har funktionell betydelse och som dessutom kan nedärvas.

Utöver jaktprovsrätten innebär rasgodkännandet att våra hundar också kan visas upp för exteriörbedömningar vid utställningar som är arrangerade av SÄK eller SKK. En möjlighet som vi tidigare inte haft men som vi nu givetvis skall ta tillvara. Hundarnas förtjänster såväl som brister blir då värderade efter vad rasstandarden föreskriver. Bedömningarna kommer att utgöra en del av kunskapsunderlaget i avelsarbetet med hälleforshundarna.



*För att orka långa jaktprov så måste man ha bra anatomi samt vara vältränad*

Nu är det egenskaper som har praktiska funktioner under jakt som för avelsrådet väger tyngst. Avvikelser från standarden som kan betraktas som "kosmetiska" och som inte påverkar hundarnas funktion noteras men väger för närvarande lätt. Exempel på sådana "kosmetiska" fel kan vara avvikande färgnyans, vippande örönspets etc. Vid en kommande tidpunkt, då den genetiska variationen är säkerställd, då den jaktliga förmågan är hög och jämn och en utmärkt fysisk och mental hälsa är kännetecknande för hällfors-hundarna, då kan avelsarbetet fokuseras på att rätta till avvikande "kosmetiska" detaljer.

Förhoppningsvis så ligger det nu en skön sommar framför oss med långa, ljusa sommarkvällar - som gjorda för lugna motionsrundor där konditionen för den kommande jaktsäsongen grundas. En vältränad och konditionsstark hund är ju oftast en förutsättning för att jakten skall bli lyckad. Om den dessutom är anmäld till någon av sommarens älghundutställningar så är det ju ytterligare skäl till att hålla både hund och husse i god form.

Ett sådant tillfälle kan ju vara utställningen i Lycksele lördagen den 11/8. Hällfors-hundklubbens årsstämma är ju förlagd till Lycksele den dagen och min förhoppning är att många medlemmar reserverar helgen för ett besök i Lycksele. Det kan ju vara ett lämpligt att under förmiddagstimmarna visa upp sin hund för bedömning för att därefter närvara vid stämman under eftermiddagen. Många medlemmar anländer säkert till Lycksele redan under fredageftermiddagen och tillfällen till umgänge med andra hällforshundägare kommer därför att finnas under kvällen. Dessutom finns ju ett stort antal ägare till de andra älghundraserna på plats.

Att så många medlemmar som möjligt sluter upp till stämman är värdefullt. Som enskild medlem har du under mötet ett utmärkt tillfälle att påverka klubbens arbete och inriktning. Beslut som fattas av årsstämman är ju styrande för klubbens verksamhet.

*VÄL MÖTT I LYCKSELE LÖRDAGEN  
D. 11/8*

*Leif*



*Lite avkoppling bland blåsipporna mellan träningspassen*



# Jaktprov med Nalle

*I nedanstående artikel berättar Wåge Lundgrehn händelser från ett av de jaktprov han och Nalle har deltagit i. Förhoppnings blir fler Hälleforshundägare intresserade av att ställa upp i jaktprov med sina hundar, allt för att gynna hundrasens framtida utveckling.*

Hösten har ju varit lyckad med Nalle, både under jaktproven och den ”vanliga” jakten. Vad som slår mig när jag läser Anders Bergstens artikel om hans Nalle från 80-talet är att likheterna verkar vara många. Att vid 5-6 års ålder bli lite långrandig känner jag igen. Mest påtagligt är dock slitstyrkan. Efter mer än en heldag i skogen kör Nalle på som vanligt dagen därpå, det verkar inte gå att få hunden trött. I mina ögon en oerhört värdefull egenskap.

Anledningen till att jag tagit till pennan denna gång är att jag vill förmedla och tala om hur roligt det faktiskt är med jaktprov. Målsättningen är därför att många fler skall upptäcka detta och därmed hjälpa Hällefors-hunden att med automatik bevisa vilken fantastisk jakthund den är. Kommer bara fler hundar till prov så är jag övertygad om att resultaten kommer att tala för sig själva. Det är nämligen nästan enbart jaktprovresultaten som kan övertyga älghundsfolket om att även Hälleforsaren är värdig medlemskapet i Svenska Älghundklubben.

Varför går man då jaktprov. Har många gånger under hösten hört från kompisar och bekanta att jag är mer eller mindre tokig som håller på och lägger pengar på nått så onödigt. Det räcker väl med att veta att hunden jagar och att det kan skjutas älg för den.

Jo visst kan det ligga en del i den synpunkten, men mitt svar till ”tyckarna” har alltid varit att det är så jäkla kul. Dessutom har det ett värde för jakthundarnas utveckling oavsett ras. Vad är det då som är så roligt med detta. Jo, man träffar trevliga, kunniga och entusiastiska människor som bara för att de tycker det är givande och intressant ägnar sig åt att studera en hunds sätt att arbeta med älg.

De domare jag träffat har alla varit oerhört måna om att på bästa sätt lotsa både förare och hund till bra prestationer, första gångerna är man ju total novis om hur det går till. Det finns alltså ingen som helst anledning att känna oro inför eventuell okunskap om hur provet går till. Däremot bör man naturligtvis skaffa SÅK:s provregler och någorlunda sätta sig in i hur provet går till, då förstår man bättre de moment domaren har att studera. När sedan provet är igång finns ofta möjligheter till gemytlig samvaro och mycket snack om hundar och jakt, har man



*Wåge och Nalle på mönstring i Hällefors*

tur hinner man till och med sitta och fika någon timma i avvaktan på ”full tid”. Sen är det naturligtvis så att det är oerhört spännande hela tiden eftersom det är så många olika moment som skall bedömas.

Skillnaden mellan en vanlig jakttag och ett jaktprov är egentligen mycket liten. Ofta blir ju hundens totala insats bättre än under vanlig jakt då älgen kanske skjuts efter någon eller några timmar. Vid jaktprovet fortsätter jakten ytterligare några timmar efter första skottillfället och minnesbilderna eller kanske till och med en videosekvens gläds åtminstone jag lika mycket åt som en fälld älg.

Jag har ett speciellt minne från ett av Nalles prov som gör att jag aldrig kommer att glömma just det provet. Att det sen var hans tredje förstapris som startade den 13 november och avslutades på Nalles sexårsdag den 14 november förstärker bara minnet.

Som alla förstår då provet börjar en dag och slutar en annan så var inte Nalle överens med mig om när vi skulle åka hem. Domaren antecknade provslut någon gång strax efter kl 14.00, älgarna han jobbade med var oerhört samarbetsvilliga och var svåra att stöta några längre sträckor varför jag förstod att det skulle vara svårt att blåsa in honom före mörkrets inbrott. Efter fika hemma hos domaren och lite eftersnack åkte jag tillbaka till provområdet, som var helt okänt för mig. Ståndskallet ljöd fortfarande från samma plats där vi lämnade det, och alla inkallningsförsök ignorerades.

Vi kan hoppa över timmarna mellan 18.00-01.00, det enda som hände var att jag åkte till en närliggande tätort och inhandlade en varmkorv och en kvällstidning.

Vid 01-tiden började Nalles skall att mer och mer påminna om en tax klangfulla bjäbbande och jag beslöt mig för att med kompassens och månens hjälp dels ta mig nära ståndet, men framför allt att hitta tillbaka till bilen efteråt. Jag lyckades ta mig uppskattningsvis 50 meter från ståndet och naturligtvis hade både Nalle och älgarna hört mig stappla omkring i mörkret. Plötsligt genljuder luften av 4-5 fruktansvärda avgrundsvrål som får nackhåren att resa sig. Det var ett obeskrivligt ljud som jag aldrig i min vildaste fantasi trodde en älg kunde åstadkomma.

Efter snart 30 år i ett yrke där rädsla för mörker och okända ljud inte precis premieras måste jag erkänna att jag nog aldrig blivit så rädd. Först fattade jag inte vad det var för ljud, men insåg sedan att det måste varit älgkon som nu var innerligt trött på att inte få vara ifred. Om det var mitt ”hysteriska” blåsande i visselpipan eller älgkons vrål som fick Nalle att lägga av vet jag inte, men efter några minuter hörde jag honom komma. Av någon outgrundlig anledning lyckades jag dessutom hitta tillbaka till bilen och kunde påbörja hemfärden strax före 02.00

Det blev ett långt äventyr, men det kunde det kanske vara värt. Nalle var sitt vanliga jag efter någon dag, både skall och jaktlust var som vanligt helgen därpå och då hade han dessutom den goda smaken att komma tillbaka före mörkrets inbrott. Jag slogs faktiskt av tanken att han kanske blivit mörkrädd.

Kontentan av detta blir alltså, anmäl din hund till jaktprov och upplev hur roligt det faktiskt är. Att sen nästan vad som helst kan hända är ju bara extra spännande.

*Wåge Lundgrehn*

# Jaktprovresultat

## Sydsvenska

### NALLE

Regnr: **AS00560/94 HD: Okänt**      Född: **19941114**      Far: **AS303/84 STEJ**  
Mor: **AS270/89 CARRIE**      Ägare: **Lundgrehn Wåge, Annerstad**

Provdatum: **20001113**      Erhållet pris: **1**      Poäng: **82**  
Domare: **JOHANSSON KARL-ERIK**  
Hunden släpptes kl: **0745**      Provet avslutades kl: **1415**  
Älgarbetetets längd: **300 min.**      Gångstånd: **15 min.**      Fast stånd: **258 min.**

Tempo i sök: 6      Sökets omfattning: 7      Förmåga att finna älg: 7  
Avstånd till upptagsplats: 6      Ståndsskall på upptagsplats: 10      Ståndsskallets kvalitet: 10  
Vilja att förfölja: 10      Ställande flyende älg: 10      Skalltid: 10  
Skallets hörbarhet: 8      Skalltäthet: 7      Samarbete: 5  
Lydnad: 4

Provtext: *Hunden ut i sök med bra tempo till en början korta turer men efter hand mycket bra omfattning på söket. 0915 upptag 400 m bort, fast i upptaget. Skallar med mycket god hörbarhet 75 skall/min. 1100 på ståndet med skottillfälle, stöter lätt 1120 går älgarna undan i gångstånd 300 m därefter fast 1135. 1215 är vi på ståndet, misslyckad inkallning. Skottillfälle och hård stötning 1225. Sken 300 m sedan fast 1235. 1315 stöter vi hårt efter att gått på ståndet i fel vind. Älgarna skenar 800 m, med några korta stånd på vägen. Fast stånd 1332.*

Provdatum: **20000922**      Erhållet pris: **1**      Poäng: **75**  
Domare: **REHN KARL-ERIK**  
Hunden släpptes kl: **0644**      Provet avslutades kl: **1212**  
Älgarbetetets längd: **248 min.**      Gångstånd: **0 min.**      Fast stånd: **176 min.**

Tempo i sök: 3      Sökets omfattning: 4      Förmåga att finna älg: 8  
Avstånd till upptagsplats: 8      Ståndsskall på upptagsplats: 10      Ståndsskallets kvalitet: 8  
Vilja att förfölja: 10      Ställande flyende älg: 8      Skalltid: 8  
Skallets hörbarhet: 7      Skalltäthet: 7      Samarbete: 9  
Lydnad: 4

Provtext: *Söker i godtagbart tempo i per om 3-8 min. 0712 upptag 700 m bort. 0900 skottchans på ensam ko. 0908-0914 misslyckat inkallningsförsök, sken med Nalle tyst efter. 0916 nytt fast stånd 600 m bort. 1009 ny skottchans, Nytt misslyckat inkallningsförsök. 1010 sken. 1120 hunden åter. Söker sedan ganska långt fram till provtiden slut utan mer älgkontakt.*

NALLE forts.

Provdatum: **20001027**

Erhållet pris: **1**

Poäng: **74.5**

Domare: **WESTER SVEN**

Hunden släpptes kl: **0750**

Provet avslutades kl: **1518**

Älgarbetets längd: **300 min.**

Gångstånd: **21 min.**

Fast stånd: **234 min.**

Tempo i sök: **5**

Sökets omfattning: **7**

Förmåga att finna älg: **4**

Avstånd till upptagsplats: **4** Ståndsskall på upptagsplats: **6**

Ståndsskallets kvalitet: **10**

Vilja att förfölja: **10**

Ställande flyende älg: **10**

Skalltid: **10**

Skallets hörbarhet: **8**

Skalltätthet: **9**

Samarbete: **5**

Lydnad: **4**

Provtext: *Söker i bra tempo turer på 5-8 min, inkallning under sök u a. Upptag 1018 300m ut, dessa går undan i 700 m i korta gångstånd. Fast 1028-1105. Gångstånd 6 min. Fast 1112 till 1131. Gångstånd 7 min. Fast 1139. Avspårat tre älgar. 1158 skottillfälle. Nalle skallar nu på två älgar. 1208 skottillfälle. 1210 lätt stöt, sken 300 m. 1213 -1248 fast, misslyckad ansmygning, kort gångstånd, tyst förflyttning 500 m. Fast 1254-1305, skottillfälle, hård stöt med sken. Återfinns 1335 i fast stånd 2,5 km bort. Skallar 70/min med mycket bra hörbarhet.*

Provdatum: **20001020**

Erhållet pris: **2**

Poäng: **62**

Domare: **HARDARSSON MIKAEL**

Hunden släpptes kl: **0745**

Provet avslutades kl: **1301**

Älgarbetets längd: **128 min.**

Gångstånd: **0 min.**

Fast stånd: **57 min.**

Tempo i sök: **8**

Sökets omfattning: **6**

Förmåga att finna älg: **10**

Avstånd till upptagsplats: **10** Ståndsskall på upptagsplats: **6**

Ståndsskallets kvalitet: **4**

Vilja att förfölja: **10**

Ställande flyende älg: **2**

Skalltid: **2**

Skallets hörbarhet: **8**

Skalltätthet: **7**

Samarbete: **7**

Lydnad: **4**

Provtext: *Söker i turer om 5-10 min i mycket bra tempo. Upptag 0801 800 m ut. Kort förflyttning in i skog där det blir fast. 0858 sken. Vi hör enstaka skall som kan vara Nalles. Provgruppen hänger på med hjälp av pejl. Vi ser Nalle korsa vägen 1005 300 m från oss, där Nalle släpper och uppsöker provgruppen 1009. Ingen mer älgkontakt. Skallar 60-70 skall /min med mycket bra hörbarhet.*



Nalle



# Östsvenska

## TUVA

Regnr: AS00777/98  
Mor: AS00357/93 AYLA

Född: 19980212 Far: AS00441/93 BANJO  
Ägare: Ericsson Magnus, Husby-Rekarne

Provdatum: 20001213  
Domare: NESELIUS BO  
Hunden släpptes kl: 0755  
Älgarbetets längd: 300 min.

Erhållet pris: 1  
Provet avslutades kl: 1352  
Gångstånd: 22 min.

Poäng: 85  
Fast stånd: 232 min.

Tempo i sök: 8

Sökets omfattning: 8

Förmåga att finna älg: 9

Avstånd till upptagsplats: 8 Ståndsskall på upptagsplats: 6

Ståndsskallets kvalitet: 10

Vilja att förfölja: 10

Ställande flyende älg: 10

Skalltid: 10

Skallets hörbarhet: 8

Skalltätthet: 9

Samarbete: 4

Lydnad: 7

Provtext: *Tuva har ett mycket bra sök 10 - 20 min. Upptag 08.52 på 600 - 700 m stånd så sakta gångstånd om igen till 09.12 då det blir riktigt fast på 800 m. Tuva har ett mycket bra och hörbart skall 80 - 90 skall/min under hela dagen. 10.30 sktl 30 m. Tuva rör sig mest framför och på sidan 3 - 5 m. Misslyckad inkallning. Tuva kommer men vänder 0,5 m från sin husse, åter mot älgen. Stöt, gångstånd nytt stånd 10.35 efter 400 m. 10.43 sken och stånd efter 600 - 700 m 10.52. 11.30 sktl 70 - 80 m, lyckad inkallning. Tuva kommer och går genast åter till älgen. 11.45 hård stöt, först gångstånd sedan sken. Nytt stånd 11.55 800 m bort. 12.15 sken av någon anledning. 12.27 nytt stånd bakom oss. 13.00 sktl, mycket hård stöt. Nytt stånd 13.17 ca 1 km bort. 13.50 visslar älgaren in Tuva på flera hundra m håll. ID OK.*



Tuva

# Bergslagen

## MILO

Regnr: AS00702/98  
Mor: AS00287/93 RAJA

Född: 19980325  
Ägare: Gustafsson Åke, Glava

Far: AS00225/93 SAPPO

Provdatum: 20001127  
Domare: OLSSON LENNART  
Hunden släpptes kl: 0755  
Älgarbetets längd: 300 min.

Erhållet pris: 1  
Provet avslutades kl: 1410  
Gångstånd: 15 min.

Poäng: 72.5  
Fast stånd: 230 min.

Tempo i sök: 6

Sökets omfattning: 3

Förmåga att finna älg: 6

Avstånd till upptagsplats: 6

Ståndsskall på upptagsplats: 3

Ståndsskallets kvalitet: 10

Vilja att förfölja: 10

Ställande flyende älg: 10

Skalltid: 10

Skallets hörbarhet: 9

Skalltäthet: 7

Samarbete: 9

Lydnad: 4

Provtext: **Hunden ut i turer på 2-5 min i bra tempo. 0910 upptag ca 400m bort. Flyttar i omväxlande stånd och gångstånd till 0930, då det blir fast. P.g.a. vatten tar vi bilen för att komma närmare ståndskallet. 1150 skottillfälle på en ko ca 70m avstånd. Skallar 60-70 skall/min med utmärkt hörbarhet. Misslyckad inkallning, älgen skenar ca 500m, sedan kort gångstånd. 1200 fast stånd. 1245 stötning, sken 400m, sedan åter fast. Före nästa stötning, som görs 1315, kommer hunden till oss, denna gång sken ca 1 km, där det står fast till provslut. Kan kallas in under sök.**



Milo

## Dalarna

### *Tomba*

Regnr: **AS000751/751**  
Mor: **AS000528/95 RAJA**

Född: **19980325**  
Ägare: **Bo Pettersson, Glava**

Far: **AS00373/94 X:et**

Provdatum: **20001124**  
Domare: **OLSSON HOLMFRID**

Erhållet pris: **1**

Poäng: **76**

Hunden släpptes kl: **0825**

Provet avslutades kl: **1612**

Älgarbetets längd: **300 min.**

Gångstånd: **14 min.**

Fast stånd: **192 min.**

Tempo i sök: 7

Sökets omfattning: 7

Förmåga att finna älg: 5

Avstånd till upptagsplats: 4

Ståndsskall på upptagsplats: 3

Ståndsskallets kvalitet: 10

Vilja att förfölja: 10

Ställande flyende älg: 10

Skalltid: 10

Skallets hörbarhet: 8

Skalltäthet: 10

Samarbete: 9

Lydnad: 4

Provtext: *Almberget. Id ua. Pejll brukas. Hunden söker i turer om 7-12 min i mkt bra tempo. 0945 traktbyte. 1050 nytt släpp. 1112 upptag 300 m, sken. 1235 hittar vi hunden i fast stånd, 4 km från upptagsplatsen. Hunden skäller med 90 skall/min, med mkt bra hörbarhet. 1427 skottillfälle, stöi, sken. 1430 fast. 1434 gångstånd. 1448 fast. 1522 besök av hunden, klappas om och släpps igen. 1530 misslyckad inkallning, kraftig stötning, sken i 200m. 1532 fast. 1602 misslyckad inkallning. 1612 avslutas provet med hunden i fast stånd.*



*Tomba*

Tomba forts

Provdatum: **20001210** Erhållet pris: **1** Poäng: **72**  
Domare: **Roger Haltorp**  
Hunden släpptes kl: **0815** Provet avslutades kl: **1537**  
Älgarbetets längd: **203 min.** Gångstånd: **25 min.** Fast stånd: **107 min.**

Tempo i sök: 9 Sökets omfattning: 8 Förmåga att finna älg: 9  
Avstånd till upptagsplats: 9 Ståndsskall på upptagsplats: 3 Ståndsskallets kvalitet: 6  
Vilja att förfölja: 10 Ställande flyende älg: 5 Skalltid: 6  
Skallets hörbarhet: 9 Skalltäthet: 10 Samarbete: 9  
Lydnad: 4

Provtext: *Öster MalMBERGET Lima. Id ua. Hunden ut i sökturer om 12-15 min i utmärkt tempo. 1027 upptag ca 800 m. Gångstånd som kommer mot oss. 1039 skottillfälle på ensam ko. 1042 fast stånd efter ca 1 km. 1047 gångstånd. 1056 tyst. Ur hörhåll. 1102 hör vi hunden i fast stånd ca 1,5 km. 1227 skottillfälle på ensam ko. 1238 misslyckad inkallning, stöt och tyst. 1239 fast. 1245 gångstånd. 1256 tyst, ur hörhåll. 1400 hunden åter. Vi går till provets slut utan mer älgkontakt. Hunden skäller med 80-85 skall/min med utmärkt hörbarhet.*

Provdatum: **20001207** Erhållet pris: **1** Poäng: **71**  
Domare: **THORUD JAN-ANDERS**  
Hunden släpptes kl: **0840** Provet avslutades kl: **1600**  
Älgarbetets längd: **235 min.** Gångstånd: **108 min.** Fast stånd: **90 min.**

Tempo i sök: 8 Sökets omfattning: 8 Förmåga att finna älg: 8  
Avstånd till upptagsplats: 7 Ståndsskall på upptagsplats: 3 Ståndsskallets kvalitet: 6  
Vilja att förfölja: 10 Ställande flyende älg: 4 Skalltid: 9  
Skallets hörbarhet: 8 Skalltäthet: 10 Samarbete: 9  
Lydnad: 4

Provtext: *Suskölen, Tandö. Id ua. Hunden söker i turer om 5-15 min i mycket bra tempo. 1100 oroligt upptag 600 m, gångstånd. 1155 fast ca 3 km bort. Hunden skäller med 80 skall/min med mkt bra hörbarhet. 1300 gångstånd. 1350 fast stånd. 1410 skottillfälle på 2 kor. 1415 misslyckad inkallning, stöt och gångstånd. 1418 tyst, sken. 1455 hunden åter.*



# Jämtlands

## **BORRO**

Regnr: **AS00871/92 A**  
Mor: **AS00048/89 BONITA**

Född: **19920727**  
Ägare: **Eggen Bjarne, Lillhärdal**

Far: **AS00874/90 TIM**

Provdatum: **20001125**  
Domare: **DAHL NILS-ERIK**  
Hunden släpptes kl: **0715**  
Älgarbetets längd: **287 min.**

Erhållet pris: **1**  
Provet avslutades kl: **1328**  
Gångstånd: **10 min.**

Poäng: **81**  
Fast stånd: **261 min.**

Tempo i sök: 7	Sökets omfattning: 7	Förmåga att finna älg: 10
Avstånd till upptagsplats: 10	Ståndsskall på upptagsplats: 6	Ståndsskallets kvalitet: 9
Vilja att förfölja: 7	Ställande flyende älg: 10	Skalltid: 10
Skallets hörbarhet: 7	Skalltätthet: 7	Samarbete: 9
Lydnad: 4		

Provtext: *Hunden söker i mkt bra tempo o omfattning. 0828 kommer upptag 900-1000 m ifrån oss som går undan i sakta mak. 0835 är det fast stånd. 1050 är jag inne på ståndet men älgen hör mig i det skrapiga föret, lätt stötning. 1053 åter fast. 1105 har jag skottillf. Hunden skäller 60-70 skall/min under dagen. 1150 hämtar föraren. 1220 varsnar älgen oss. Skottillf. Hunden tyst. 1223 åter fast. 1302 inne på ståndet skottillf, föraren gör ett par misslyckade inkallningsförsök som gör att älgen går i sken med hunden tyst efter. 1315 hunden åter. Går till 1330 då hunden kopplas. Hunden har mkt bra hörbarhet tvåtonigt under dagen.*



*Borro*

Borro forts

Provdatum: **20000927** Erhållet pris: **1** Poäng: **79**  
Domare: **JOHANSSON OLOF HUGO**  
Hunden släpptes kl: **0650** Provet avslutades kl: **1510**  
Älgarbetets längd: **255 min.** Gångstånd: **25 min.** Fast stånd: **220 min.**

Tempo i sök: 6 Sökets omfattning: 4 Förmåga att finna älg: 6  
Avstånd till upptagsplats: 7 Ståndsskall på upptagsplats: 9 Ståndsskallets kvalitet: 10  
Vilja att förfölja: 10 Ställande flyende älg: 10 Skalltid: 10  
Skallets hörbarhet: 5 Skalltätthet: 4 Samarbete: 9  
Lydnad: 9

*Provtext: Hunden söker i turer om 3-5 min med bra tempo. Upptag på hygge med snabb förflyttning till tät skog och fast stånd. Avstånd 5-600 m. Är på ståndet efter 120 min, ser en 2-taggare som hunden behandlar väl. Stöter lätt och flytt 200 m. Hämtar föraren och vi gör ytterligare 3 stötningar och har ett flertal mkt fina skottillfällen på mkt nära håll, och en inkallning som lyckas. Efter sista stötningen blir det gångstånd och det blir tyst efter flera timmars stånd och gångstånd och hunden är åter efter 10 min. Vi går provtiden ut utan mera älgkontakt. Skalltättheten har varit 45-53 skall/min.*

Provdatum: **20001112** Erhållet pris: **1** Poäng: **75**  
Domare: **TRYGG PETER**  
Hunden släpptes kl: **0750** Provet avslutades kl: **1330**  
Älgarbetets längd: **253 min.** Gångstånd: **0 min.** Fast stånd: **193 min.**

Tempo i sök: 6 Sökets omfattning: 6 Förmåga att finna älg: 7  
Avstånd till upptagsplats: 5 Ståndsskall på upptagsplats: 10 Ståndsskallets kvalitet: 10  
Vilja att förfölja: 6 Ställande flyende älg: 8 Skalltid: 9  
Skallets hörbarhet: 7 Skalltätthet: 7 Samarbete: 9  
Lydnad: 4

*Provtext: Hunden söker i bra tempo i perioder om 5-8 min. 0830 upptag 400 m bort som står fast direkt, hunden skallar 60-65 skall/min. 1035 skottillf. 1105 provas inkallning som misslyckas. 1110 stötning. Älgarna reser och tar över en å. Vi går efter. 1153 hör vi hunden igen, som skäller till 1226, då det går loss. 1230 kommer älgarna förbi oss på 10 m, med hunden tyst efter. 1243 hunden åter. Vi fortsätter provtiden utan mer älgkontakt.*

## PUCK

Regnr: AS00532/93  
Mor: AS00068/90 STELLA

Född: 19930429

Far: AS00226/90 RALLY

Provdatum: 20001017  
Domare: NÄSSÉN BO  
Hunden släpptes kl: 0735  
Älgarbetets längd: 300 min.

Erhållet pris: 1  
Provet avslutades kl: 1547  
Gångstånd: 0 min.

Poäng: 75.5  
Fast stånd: 222 min.

Tempo i sök: 6

Sökets omfattning: 10

Förmåga att finna älg: 4

Avstånd till upptagsplats: 4

Ståndsskall på upptagsplats: 6

Ståndsskallets kvalitet: 10

Wilja att förfölja: 9

Ställande flyende älg: 10

Skalltid: 10

Skallets hörbarhet: 6

Skalltätthet: 8

Samarbete: 5

Lydnad: 4

Provtext: *Söker i bra tempo med turer i allmänhet runt 20 min. 1026 försvinner hunden rakt till vänster från oss, 22 min senare till höger hörs några skall 2-300 m bort som omg försvinner. 1145 hörs hunden i fast stånd 8-900 m från upptagsplatsen. Hunden skäller med 70-80 skall/min, bra hörbarhet. 1332 har jag skottillf på ko+kalvar lätt stötning görs, 300 m längre bort åter fast nära väg. För att inte få ut djuren på den vältrafikerade vägen, måste vi gå runt och vindstöta. 40 min senare är vi framme och får nytt skottillf och vindstöter, nu bär det iväg. 1432 när vi har gått efter i medvind ca 600 m hör vi åter hunden i fast stånd. 1515 är vi framme igen och försöker med inkalln som misslyckas, nu gör vi en ny hård stötning från ca 20 m, men efter ca 400 m åter fast stånd igen. Hunden skäller fast stånd vid provets slut.*



Puck

Puck forts

Provdatum: **20001003** Erhållet pris: **2** Poäng: **68**  
Domare: **NÄSSÉN BO**  
Hunden släpptes kl: **0650** Provet avslutades kl: **1420**  
Älgarbetetets längd: **300 min.** Gångstånd: **0 min.** Fast stånd: **290 min.**

Tempo i sök: 5 Sökets omfattning: 4 Förmåga att finna älg: 4  
Avstånd till upptagsplats: 4 Ståndsskall på upptagsplats: 9 Ståndsskallets kvalitet: 10  
Vilja att förfölja: 9 Ställande flyende älg: 10 Skalltid: 10  
Skallets hörbarhet: 6 Skalltäthet: 4 Samarbete: 1  
Lydnad: 4

Provtext: *Söker i bra tempo i turer om 3-5 min. 0920 upptag 150-200 m bort, fast i upptaget. Efter 35 min kontaktbesök. 1005 nytt kontaktbesök även denna gång återgår han, men blir hårt jagad av en tjur. Efter attacken gör han 2 nya besök, jag måste följa hunden mot älgarna. 1110 skottillf på stor tjur, gör en stötning 200 m längre bort nytt fast stånd 35 min senare får jag se tjuren på nytt samt ko+2 kalvar, under dessa 35 min var hunden fram till mig och vill ha stöd 4 ggr. Ny stötning, 300 m senare åter fast stånd, hunden nu något tuffare endast 2 besök. Hunden har skällt med 50-60 skall/min med mkt uppehåll men med bra hörbarhet. 1225 misslyckad inkallning. Alla djuren står 30 m framför oss. Nu gör vi en hård stötning, alla försvinner, 10 min senare hör vi hunden i fast stånd ca 1 km bort. Nu skäller han jämt och fint med ca 80 skall/min och med mkt bättre hörbarhet. Hunden skäller fast stånd vid provets slut.*

## Västernorrland

### MORRIS

Regnr: **AS00165/94 A** Född: **19940323** Far: **AS00089/85 SAPPO**  
Mor: **AS00001/91 MYRAN** Ägare: **Andersson Per-Ove, Viksjö**

Provdatum: **20001111** Erhållet pris: **1** Poäng: **74**  
Domare: **UHLANDER KJELL**  
Hunden släpptes kl: **0730** Provet avslutades kl: **1400**  
Älgarbetetets längd: **285 min.** Gångstånd: **0 min.** Fast stånd: **190 min.**

Tempo i sök: 10 Sökets omfattning: 6 Förmåga att finna älg: 6  
Avstånd till upptagsplats: 6 Ståndsskall på upptagsplats: 10 Ståndsskallets kvalitet: 10  
Vilja att förfölja: 10 Ställande flyende älg: 8 Skalltid: 9  
Skallets hörbarhet: 6 Skalltäthet: 4 Samarbete: 4  
Lydnad: 0



Morris forts

Provtext: *Viksjö, Härnösand. Pejl. Hunden söker i turer på 5-10 min i utmärkt tempo. Inkallning på sök, nej. 0900 upptag ca 500 m bort, stånd direkt. Skallar med 45-55 skall i min med uppehåll men med bra hörbarhet. 1050 inne på ståndet. Hunden rör sig runt älgen, ca 5-8 m ifrån. Fina skottillfällen på ko. Ägaren provar vissla på hunden som ej kommer. 1055 stöt som går undan ca 800 m med hunden tyst efter. Nytt stånd 1105 på andra sidan väg 331 och även en intelligande å som var besvärlig att ta sig över, därav tiden. Inne på ståndet 1215, skottillfälle. 1220 ny stöt, hårdare, tyst, som går undan. Vi finner hunden vid en väg 1345 ca 2 km från sista ståndet.*

Provdatum: **20001017**

Erhållet pris: **3**

Poäng: **58**

Domare: **LUNDRÉN KARLOVE**

Hunden släpptes kl: **0730**

Provet avslutades kl: **1305**

Älgarbetetets längd: **95 min.**

Gångstånd: **min.**

Fast stånd: **40 min.**

Tempo i sök: 8

Sökets omfattning: 8

Förmåga att finna älg: 6

Avstånd till upptagsplats: 7

Ståndsskall på upptagsplats: 6

Ståndsskallets kvalitet: 4

Vilja att förfölja: 10

Ställande flyende älg: 2

Skalltid: 2

Skallets hörbarhet: 8

Skalltäthet: 6

Samarbete: 7

Lydnad: 4

Provtext: *Viksjö. Pejl. Hunden direkt ut i sök. Mycket bra tempo. Sökperioder under hela dagen 5-15 min. Kan lockas in under sök. 0805 lungt upptag ca 600 m NO. Stånd på upptagsplatsen. Hunden skäller med 60 skall i min. Något besvärande uppehåll i skallgivningen. 0845 tystnar hunden. Något har skrämt älgen i sken. Hunden åter 0940. Fortsatt sök utan mera älgkontakt till provet avslutas.*



Morris

## URAX

Regnr: **AS00785/98 B**  
Mor: **AS00001/91 MYRAN**

Född: **19980520** Far: **AS00282/93 ARGUS**  
Ägare: **Linné Anders, Bispgården**

Provdatum: **20001027**

Erhållet pris: **2**

Poäng: **66.5**

Domare: **WIKLUND BENGT-ÅKE**

Hunden släpptes kl: **0755**

Provet avslutades kl: **1520**

Älgarbetets längd: **300 min.**

Gångstånd: **4 min.**

Fast stand: **120 min.**

Tempo i sök: **8**

Sökets omfattning: **7**

Förmåga att finna älg: **6**

Avstånd till upptagsplats: **8** Ståndsskall på upptagsplats: **5**

Ståndsskallets kvalitet: **6**

Vilja att förfölja: **10**

Ställande flyende älg: **5**

Skalltid: **6**

Skallets hörbarhet: **6**

Skalltäthet: **10**

Samarbete: **9**

Lydnad: **2**

Provtext: ***Bispgården, Ragunda. Pejlr. Urax söker i perioder om 5-12 min i mycket bra tempo. 1020 finner vi hunden i fast stand ca 700 m från den plats vi senast såg honom. I medvind. Urax skallar 100 skall/min med bra hörbarhet. 1124 tyst. 1126 skallar åter ca 200 m N. 1200 på standet, skottillfälle på ko och kalv samt ett vuxet djur till. Inkallningsförsök 1208, stötning. Sken 400 m. 1211 gångstand. 1215 tyst. 1231 fast ca 800 m från senaste standplatsen. 1245 tystnar. 1247 passerar Urax den väg som vi befinner oss vid. 1334 åter. Vi har under tiden konstaterat att hunden lämnat standet och tagit an det andra djurets flyktspår. 1335 försvinner hunden i kon och kalvens gångriktning. Vi söker Urax fram till provets slut utan att höra mer av honom.***



Urax

# Västerbotten

## CAKKO

Regnr: **AS00410/95**  
Mor: AS00858/91 AJJA

Född: **19950327**  
Ägare: **Boman Jan, Lycksele**

Far: **AS00167/87 BUCK**

Provdatum: **20001109**  
Domare: HOLMSTRÖM OVE  
Hunden släpptes kl: **743**  
Älgarbetets längd: **300 min.**

Erhållet pris: **1**  
Provet avslutades kl: **1554**  
Gångstånd: **40 min.**

Poäng: **76.5**  
Fast stånd: **258 min.**

Tempo i sök: 7

Sökets omfattning: 2

Förmåga att finna älg: 7

Avstånd till upptagsplats: 10

Ståndsskall på upptagsplats: 5

Ståndsskallets kvalitet: 10

Vilja att förfölja: 10

Ställande flyende älg: 9

Skalltid: 10

Skallets hörbarhet: 8

Skalltätthet: 7

Samarbete: 5

Lydnad: 10

*Provtext: Söker i korta turer, mycket bra tempo och lydnad. På Bäverträsk Jvo. 1010 ut, förblir borta. 1054 hittar vi hunden i fast stånd 2 km bort. Skallar 55 - 70 skall/min. Mycket bra hörbarhet. 1245 skottillfälle och stöt. Tyst i 2 minuter, sedan fast igen 3 - 400 meter bort. 1255 gångstånd 5 minuter sedan fast. 1322 skottillfälle, hunden kallas in och får återgå, stöt. Det blir gångstånd 5 minuter sedan fast 1335 gångstånd i 10 minuter, fast igen till 1420, nytt gångstånd som blir fast 1430. 1440 stöt, gångstånd till 1450 sedan fast till provslut. Då ägaren kallar in hunden som kommer omedelbart och låter sig kopplas.*



*Cakko, fler prov för Cakko samt andra hundars prov följer efter mittuppslagets utställningsblankett.*

# Anmälningsslankett till jaktprov



<b>SVENSKA ÄLGHUNDKLUBBEN</b>					Anmälan nr	Nr i katalogen
<b>Anmälan till utställning / jaktprov</b>						
Plats			Datum		Ras	
Hundens namn och titel <input type="checkbox"/> Hane <input type="checkbox"/> Tik					Reg.nr	
Fader med namn och titel <b>e.</b>					Reg.nr	
Moder med namn och titel <b>u.</b>					Reg.nr	
Född den	ID-Märkt nr	Färg	Är hunden friröntgad	Ja <input type="checkbox"/>	Nej <input type="checkbox"/>	Vaccinerad senaste datum (*)
Uppfödare			Postadress			
Ägare			Adress			
Postnr		Postadress		Telefon		Anmälarens underskrift

<b>Utställning:</b>	<b>Avg. Kr</b>	<b>Jaktprov:</b>	<b>Antal:</b>
<input type="checkbox"/> Valpklass 6-9 mån	_____	<input type="checkbox"/> Löshundsprov	/st _____
<input type="checkbox"/> Juniorclass 9-15 mån	_____	<input type="checkbox"/> Ledhundsprov	/st _____
<input type="checkbox"/> Unghundsklass 15-24 mån	_____	<input type="checkbox"/> Särskilt älgspårprov	_____
<input type="checkbox"/> Jaktclass fr år 2000	_____	Önskemål om provdag:	
<input type="checkbox"/> Öppen class 24 mån o äldre	_____	Finns egna provmarker Ja <input type="checkbox"/> Nej <input type="checkbox"/>	
<input type="checkbox"/> Championclass	_____	<b>Viltspårprov:</b>	
<input type="checkbox"/> Veteranklass fr o m 7 år	_____	Anlagsklass <input type="checkbox"/> Öppen class <input type="checkbox"/>	
<input type="checkbox"/> Avelsklass	Ej avgift		
<input type="checkbox"/> Uppfödarklass	Ej avgift		

Tidigare utställd ?		Ja <input type="checkbox"/>	Nej <input type="checkbox"/>	Har startat på jaktprov / älgspår prov / viltspårprov ?							
		Ja <input type="checkbox"/>	Nej <input type="checkbox"/>								
Erhållna pris på utställning							Erhållna pris på jaktprov				
År	Plats	Junkl	Ukl	Ökl	Cert	Domare	År	Plats	Pris	Domare	

Är ägare n medlem i Älgghundsklubben: Ja  Nej  Önskar bli medlem i: Älgghundsklubben

Obs! Redovisa alltid högsta prisvalör i "äldsta" Utställningsklass. Redovisa alltid alla cert.

\*) Förstagångsvaccination mot valpsjuka måste vara utförd senast 14 dagar före start.  
 OBS, alla hundar måste omvaccineras efter 1 års ålder.  
 Sedan gäller vaccinationen i 4 år.

**Anmälan betalas per postgiro till respektive lokalklubb.  
 Ange, Provform, Hundens namn, Reg. Nr. Ägare.**

Cakko forts.

Provdatum: **20001117**

Erhållet pris: **2**

Poäng: **68.5**

Domare: **FORSGRENNLENNART**

Hunden släpptes kl: **740**

Provet avslutades kl: **1353**

Älgarbetets längd: **300 min.**

Gångstånd: **0 min.**

Fast stånd: **101 min.**

Tempo i sök: 6

Sökets omfattning: 6

Förmåga att finna älg: 6

Avstånd till upptagsplats: 10

Ståndsskall på upptagsplats: 8

Ståndsskallets kvalitet: 6

Vilja att förfölja: 10

Ställande flyende älg: 5

Skalltid: 5

Skallets hörbarhet: 8

Skalltätthet: 8

Samarbete: 4

Lydnad: 9

Provtext: *Vänjaurbäck Jvo. Hunden söker snävt i början, förutom en tur på 4 min och en på 13 min i bra tempo. 0853 upptag med sken 500 m bort bakom provgruppen i fel vind. Vi avspårar området och ser att älgen gått över en bäck ca 3 km bort, där hunden vänt och tagit bakspåret mot upptagsplatsen. Med hjälp av pejl kommer vi närmare hunden. Under avlyssning kommer ett upptag 1205 ca 1,5 km bort med fast stånd. Skalltättheten 70 skall/min med korta pauser, hörbarheten mycket bra. 1341 skottillfälle på älgen som stöts efter inkallning. 1344 fast efter ca 500 m. 1349 tyst, sken till provslut.*



## **KIM**

Regnr: **AS00494/96**

Mor: **AS00068/90 STELLA**

Provdatum: **20001107**

Född: **19960619**

Ägare: **Ågren Malte, Burträsk**

Erhållet pris: **1**

Far: **AS00213/92 KING**

Poäng: **76.5**

Domare: **JANSSON TORBJÖRN**

Hunden släpptes kl: **00730**

Älgarbetetets längd: **233 min.**

Provet avslutades kl: **1358**

Gångstånd: **23 min.**

Fast stånd: **177 min.**

Tempo i sök: 8

Avstånd till upptagsplats: 9

Vilja att förfölja: 8

Skallets hörbarhet: 7

Lydnad: 4

Sökets omfattning: 7

Ståndsskall på upptagsplats: 6

Ställande flyende älg: 8

Skalltätthet: 7

Förmåga att finna älg: 8

Ståndsskallets kvalitet: 8

Skalltid: 10

Samarbete: 8

Provtext: *Hunden ut på sök i mycket bra tempo. Sökturer om 5-15 min. Inkallning under sök ua. Upptag 0858 800 m bort. Älgen går i gångstånd ca 700 m. 0908 fast till 0925. Tyst. 0935 hunden åter eftersom älgen for över en stor bäck. Nytt upptag 1042 700-800 m. Gångstånd. 1047 fast. 1225 skottillfälle och stöt på ko. Hunden tyst. 1235 fast ca 900-1000 m. 1257 hunden tyst, besöker oss. 1300 gångstånd. 1308 fast. 1335 stöt och skottillfälle. Hunden tyst. 1345 fast ca 1000 m. 1358 provet slut. Hunden skallar 70-75 skall med mycket bra hörbarhet.*



*Kim*

## KITO

Regnr: **AS00352/95 C**  
Mor: **AS00357/93 AYLA**

Född: **19950221**  
Ägare: **Gavelin Christer, Vilhelmina**

Far: **AS00071/92 SAMO**

Provdatum: **20001121**  
Domare: **ELIASSON VIDAR**  
Hunden släpptes kl: **817**  
Älgarbetetets längd: **300 min.**

Erhållet pris: **1**  
Provet avslutades kl: **1505**  
Gångstånd: **40 min.**

Poäng: **73.5**  
Fast stånd: **245 min.**

Tempo i sök: **K**

Sökets omfattning: **K**

Förmåga att finna älg: **10**

Avstånd till upptagsplats: **10**

Ståndsskall på upptagsplats: **10**

Ståndsskallets kvalitet: **10**

Vilja att förfölja: **10**

Ställande flyende älg: **9**

Skalltid: **10**

Skallets hörbarhet: **6**

Skalltäthet: **8**

Samarbete: **5**

Lydnad: **K**

Provtext: *Hunden söker ut, blir borta. Vi avlyssnar området. 1005 hör vi hunden i fast stånd, som visar sig vara upptagsplatsen, 1400 meter från den plats vi släppte honom. Skallar 77 skall/min med några uppehåll, bra hörbarhet. 1210 skottillfälle lätt stöt, hunden tystnar. 1225 fast stånd efter 1 km. 1335 skottillfälle, misslyckad inkallning som resulterar i gångstånd 800 meter. 1355 skottillfälle, älgarna märker oss går undan i gångstånd 1 km. 1415 fast stånd provtiden ut. Provområde Malgoviks Jvo.*



Kito



## **LOBO**

Regnr: **AS00815/99 A**  
Mor: **AS00534/95 A MINJA**

Född: **19990124**  
Ägare: **Tobiasson Bo, Sävar**

Far: **AS00399/89 TALLO**

Provdatum: **20001106**  
Domare: **WAHLBERG IVAN**  
Hunden släpptes kl: **0703**  
Älgarbetets längd: **220 min.**

Erhållet pris: **1**  
Provet avslutades kl: **1400**  
Gångstånd: **0 min.**

Poäng: **77.5**  
Fast stånd: **174 min.**

Tempo i sök: 8

Sökets omfattning: 6

Förmåga att finna älg: 8

Avstånd till upptagsplats: 6

Ståndsskall på upptagsplats: 8

Ståndsskallets kvalitet: 8

Vilja att förfölja: 7

Ställande flyende älg: 8

Skalltid: 10

Skallets hörbarhet: 8

Skalltäthet: 10

Samarbete: 9

Lydnad: 4

Provtext: *0900 upptag avstånd 500 m. 0917 loss hunden skallar då och då till slut ur hörhåll. Hunden åter 0937. 0950 nytt upptag avstånd 600 m. Hunden skallar med 80-100 skall per min med mycket bra hörbarhet. 1135 uppe på ståndet. 1140 lätt stötning. 1143 fast stånd. 1230 misslyckad inkallning. Älgen går loss. 1253 kommer hunden åter. Vi går provtiden ut utan ytterligare älgkontakt. Utmärkta skottillfällen på 10 tiggad tjur.*



Lobo

Lobo forts

Provdatum: **20001102** Erhållet pris: **1** Poäng: **74.5**  
Domare: **HÄGGLUND INGEMAR**  
Hunden släpptes kl: **0720** Provet avslutades kl: **1323**  
Älgarbetetets längd: **300 min.** Gångstånd: **0 min.** Fast stånd: **204 min.**

Tempo i sök: 9 Sökets omfattning: 7 Förmåga att finna älg: 8  
Avstånd till upptagsplats: 6 Ståndsskall på upptagsplats: 9 Ståndsskallets kvalitet: 9  
Vilja att förfölja: 6 Ställande flyende älg: 3 Skalltid: 10  
Skallets hörbarhet: 6 Skalltäthet: 8 Samarbete: 10  
Lydnad: 6

Provtext: *Hunden ut efter en kortare söktur. 0728 upptag ca 500 m fast stånd. Hunden skallar med 70-90 skall per min med bra hörbarhet. 0940 skottillfälle. Ågaren lockar på hunden men inget resultat. 0950 stötning, kort förflyttning. 1020 lyckad inkallning. 1030 gör hunden ett besök. 1035 stöter vi, sken. 1050 hunden åter. Traktbyte och nytt släpp 1145. Hunden söker i turer om 3-15 min i utmärkt tempo. 1300 hetsigt upptag ca 600 m bort som går undan ca 100 m sedan fast stånd. 1317 störs ståndet av en som startar en traktor alldeles i närheten. Älgen skenar och hunden är ur hörhåll när provtiden är slut.*

Provdatum: **20001027** Erhållet pris: **1** Poäng: **70**  
Domare: **NÄSLUND ROLF**  
Hunden släpptes kl: **0730** Provet avslutades kl: **1448**  
Älgarbetetets längd: **207 min.** Gångstånd: **19 min.** Fast stånd: **128 min.**

Tempo i sök: 8 Sökets omfattning: 7 Förmåga att finna älg: 8  
Avstånd till upptagsplats: 6 Ståndsskall på upptagsplats: 8 Ståndsskallets kvalitet: 6  
Vilja att förfölja: 7 Ställande flyende älg: 3 Skalltid: 7  
Skallets hörbarhet: 8 Skalltäthet: 10 Samarbete: 7  
Lydnad: 9

Provtext: *Provområde Hemmesmark. Lobo söker i mycket bra tempo i turer om 5-10 min. Går att kalla in under sök. Upptag 0948 500 m bort. Fast stånd till 1001, gångstånd till 1020 därefter sken. Hunden åter 1025. Ut på nytt sök. 1158 upptag 400 m bort med fast stånd. Hunden skallar ca 90 skall per min med mycket bra hörbarhet. 1353 skottillfälle, inkallning och lätt stötning. Älgen går undan i sken med hunden tyst efter. Inga mer skall under övrig provtid.*

## MINJA

Regnr: **AS00534/95 A**  
Mor: **AS00211/90 FREJA**

Född: **19950226**  
Ägare: **Fjällström Patrik, Tärnaby**

Far: **AS00516/90 BOODS**

Provdatum: **20001008**  
Domare: **MOSTRÖM CARLERIC**

Erhållet pris: **2**

Poäng: **66**

Hunden släpptes kl: **725**

Provet avslutades kl: **1305**

Älgarbetets längd: **190 min.**

Gångstånd: **60 min.**

Fast stånd: **70 min.**

Tempo i sök: **8**

Sökets omfattning: **8**

Förmåga att finna älg: **9**

Avstånd till upptagsplats: **10**

Ståndsskall på upptagsplats: **4**

Ståndsskallets kvalitet: **5**

Vilja att förfölja: **9**

Ställande flyende älg: **3**

Skalltid: **6**

Skallets hörbarhet: **8**

Skalltätthet: **7**

Samarbete: **7**

Lydnad: **4**

Provtext: *0740 upptag, 1 km bort, med fast stånd. 0750 gångstånd omväxlande med fasta stånd. skalltättheten 60 - 70 skall/min. av mycket god hörbarhet. 0950 älgen skenar och tiken tystnar. På grund av vindstötning. 1050 återkommer tiken, traktbyte. 1115 släpp, söker i turer om 10 - 20 min. i mycket bra tempo. Lätt att locka in under sök på krp. Säter.*



Minja

## MOLLE

Regnr: AS00466/96                      Född: 19960212                      Far: AS00237/89 ARRAK  
Mor: AS00076/91 DOLA    Ägare: Johansson Kalle, Åsele

Provdatum: 20001104                      Erhållet pris: 1                      Poäng: 79.5  
Domare: KARLSSON KARL GUNNAR  
Hunden släpptes kl: 804                      Provet avslutades kl: 1357  
Älgarbetets längd: 287 min.                      Gångstånd: 25 min.                      Fast stånd: 211 min.

Tempo i sök: 8                      Sökets omfattning: 4                      Förmåga att finna älg: 8  
Avstånd till upptagsplats: 10                      Ståndsskall på upptagsplats: 5                      Ståndsskallets kvalitet: 10  
Vilja att förfölja: 10                      Ställande flyende älg: 10                      Skalltid: 10  
Skallets hörbarhet: 6                      Skalltätthet: 8                      Samarbete: 9  
Lydnad: 4

Provtext: *Hunden söker i perioder om 3 - 5 min i mycket bra tempo och går bra att kalla in under sök. Från 0831 förblir hunden borta och i den tilltagande vinden och regnet hör vi ingenting. 0857 hör vi hunden 1 km bort i fast stånd. Hunden skallar med 70 skall/min med bra hörbarhet. 1033 skottillfälle på ko och kalv och misslyckad inkallning, lätt stötning. 1040 tyst. 1043 åter fast stånd 500 m bort. 1115 skottillfälle och en hårdare stötning, därefter några enstaka skall, sedan tyst. 1123 hör vi åter hunden i fast stånd 1 km bort. 1215 inkallningsförsök och mycket hård stötning, tyst. 1218 hör vi hunden åter i omväxlande stånd och gångstånd, efter ca 2 km är vi åter inne på ståndet 1307. Stöter då mycket grovt och det tystnar. Hunden kommer åter 1344.*

En älgjägare skulle ro hem över sjön efter en resultatlös jakt. Plötsligt upptäcker han en älg som simmar mot honom. Han gör en lasso av ankarrepet och lyckas kasta det om älgens horn.

Älgen vände och satte kurs på närmaste land. Jägaren satt lugnt och tänkte att när älgen kom upp ur vattnet så skulle här skjutas. Emellertid gick det så fort när älgen fick bot-tenkänning, att jägare och bössa föll ur, och älgen sprang till skogs med båten på släp.

"Men året därpå sköt jag den i alla fall!" berättade han för sina kompisar.

"Hur kan du veta att det var den älgen?" undrade man.

"Jag kände ju igen båten!"

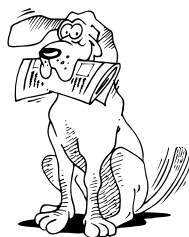

## ZIMBA

Regnr: AS00833/98  
Mor: AS00832/95 NINJA

Född: 19980315  
Ägare: Moberg Sten, Åsele

Far: AS00425/91 BARRO

Provdatum: 20001109  
Domare: HANSSON SVANTE

Erhållet pris: 1

Poäng: 78.5

Hunden släpptes kl: 730

Provet avslutades kl: 1405

Älgarbetets längd: 245 min. Gångstånd: 35 min. Fast stånd: 210 min.

Tempo i sök: 8

Sökets omfattning: 10

Förmåga att finna älg: 6

Avstånd till upptagsplats: 7

Ståndsskall på upptagsplats: 6

Ståndsskallets kvalitet: 6

Vilja att förfölja: 10

Ställande flyende älg: 8

Skalltid: 9

Skallets hörbarhet: 8

Skalltätthet: 8

Samarbete: 7

Lydnad: 9

Provtext: *Hunden söker i mycket bra tempo i turer om 10 - 25 min, går lätt att kalla in under sök. 0835 upptag 600 m bort, gångstånd 400 m sedan stånd. Hunden skallar 65 - 80 skall/min med mycket bra hörbarhet. 0930 hunden tystnar! Älgen blev störd av två skogsarbetare. 1010 hunden åter, traktbyte. 1040 nytt släpp hunden söker som tidigare. 1135 upptag 500 m bort, stånd, 1140 gångstånd till 1215 fast. 1315 skottillfälle ko med kalv, ägaren kallar in hunden, kopplingsbar, som blev en stötning, sken med hunden tyst efter. 1335 hör vi hunden i fast stånd ca 4 km bort. Provet slutar med hunden skällande.*

Domaren:

- Ni har erkänt att ni kallat käranden för fåhund. Har ni något att tillägga?

- Ja, men jag har inte råd.

En älg stod vid en tjärn och tvättade sig.  
- Vad ska det tjäna till? Undrade en annan älg  
- Jo, förstår du, när älgjakten börjar vill jag vara ren.

Den prisbelönta hunden till byrackan:

- Vårt förhållande måste tyvärr bli platoniskt. Jag har ju stamtavla, förstår du!





# Norrbotten

## TOPPSY

Regnr: AS00775/98

Mor: AS00207/92 SITA

Född: 19980605 Far: AS00165/94 A MORRIS

Ägare: Vesterberg Rune, Sjulsmark

Provdatum: 20001012

Domare: LUNDSTRÖMRUNAR

Hunden släpptes kl: 0737

Älgarbetets längd: 228 min.

Erhållet pris: 2

Provet avslutades kl: 1329

Gångstånd: 7 min.

Poäng: 63

Fast stånd: 125 min.

Tempo i sök: 5

Avstånd till upptagsplats: 6

Vilja att förfölja: 10

Skallets hörbarhet: 5

Lydnad: 4

Sökets omfattning: 6

Ståndsskall på upptagsplats: 9

Ställande flyende älg: 5

Skalltätthet: 5

Förmåga att finna älg: 5

Ståndsskallets kvalitet: 6

Skalltid: 6

Samarbete: 7

Provtext: *Söker i bra tempo i perioder mest 4-7 min, en tur 15 min. Går ut 0810 och tar upp ca 500-600 m bort 0819. Kort stånd ca 5-6 min, därefter sken. Vi följer och hör hur hon slår något skall när hon har kontakt med djuret. 1000 får vi henne tillbaks och byter trakt. 1020 nytt släpp. Söker i 4-5 min turer. 1122 upptag ca 200 m bort. Fast stånd till 1258, när det blir lugnt gångstånd till 1305 när det stannar igen. Skallar ca 50-55 skall/min, reprisartat. 1318 skottillfälle på ko och 2 kalvar. Dessa stötes lätt i den snåriga terrängen. Efter 200 m fast stånd. Inkallning misslyckas. Tiken i fast stånd vid provtidens slut. Skallets hörbarhet är bra.*



Toppsy forts

Provdatum: **20001008**

Erhållet pris: 2

Poäng: **62**

Domare: **WESTERBERG ROLF**

Hunden släpptes kl: **0655**

Provet avslutades kl: **1258**

Älgarbetets längd: **300 min.**

Gångstånd: **27 min.**

Fast stånd: **161 min.**

Tempo i sök: 3

Sökets omfattning: 3

Förmåga att finna älg: 5

Avstånd till upptagsplats: 4

Ståndsskall på upptagsplats: 7

Ståndsskallets kvalitet: 8

Vilja att förfölja: 10

Ställande flyende älg: 5

Skalltid: 9

Skallets hörbarhet: 6

Skalltäthet: 4

Samarbete: 9

Lydnad: 4

Provtext: *Tiken söker i godtagbart tempo, ett par turer om 2 till 4 min turen fram till då hon tar upp 07:58. På ca 300 meters avstånd Ståndet oroligt och går långsamt undan ca 300 meter, därefter fast hela ståndtiden. 0930 börjar vi avancera mot ståndplatsen. Älgen störd av stövardrev, börjar 1005 ett lika delar stånd och gångstånd, fram till en ofrivillig stötning 1040. Älgen undan ca 200 meter och sen stånd och gångstånd. 1047 har jag mitt första skottillfälle. 1058 hård stötning. Tyst, älgen undan igen ca 500 meter, därefter fast 1103. 1108 har jag mitt andra skottillfälle på ca 60 meters avstånd. 1111 tystnar tiken och kommer till oss, återgår 1113. Älgen har under tiden flytt och tiken tar efter. Tik och älg går ur hörhåll och vi hör ej av henne något mer under provtiden som avslutas 1258. Tiken har under dagen skällt reprisartat och med störande uppehåll, ca 40 skall i min med bra hörbarhet.*

Fadern undervisar sin lilla dotter:

- Nu har jag talat mrd dig om blommor och bin och sånt, så nu förstår du nog varför Kisse-katten har fått ungar?

- Ja, hon har blivit stucken av ett bil!

Är det sant att kvinnor lever längre än män?

Ja, änkorna gör det i alla fall

Den lille pojken ser långtansfullt på kompisens hund och säger:

- Min mamma vill inte ge mig nån hund.

- Det beror på att du använder fel taktik, svarar kompisens.

- Taktik?

- Be henne inte om en hund, be om en lillebror - då får du en hund!



# Sammanställning av Hälleforshundens första riktiga jaktprovssäsong 00/01.

*Det har varit en glädjande och spännande uppgift att sammanställa säsongens gångna jaktprov, eftersom resultaten är mycket bra.*

Totalt har 54 jaktprovstarter utförts, 7 jaktprovstarter kunde inte bedömas p.g.a., älgtonna marker m.m.

*Fig.1. 62 % av de startande hälleforshundarna gick till pris, 45 % av hälleforsarna gick till 1:a pris.*

Resultatet uttryckt i procent av totalt 47 genomförda prov.

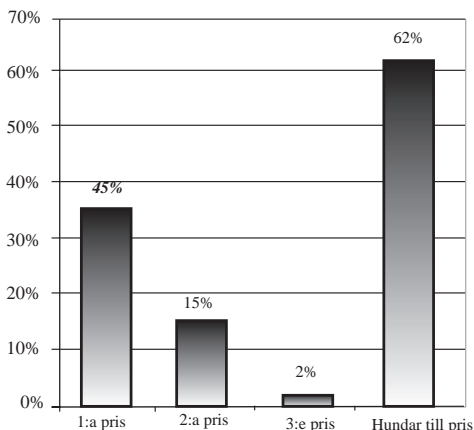

## Resultatet i siffror fördelade på älghundklubbarna.

Älghundklubb	Kön	Ettor	Tvåor	Treor	Noll	Np	Totalt	Procent
Sydsvenska	Hanar	3	1				4	100
Östsvenska	Tikar	1					1	100
Bergslagens	Hanar	1					1	100
Dalarnas	Hanar	3			2		5	60
Jämtl/Härjedalen	Tikar				1	1	1	0
	Hanar	4	1		1	1	6	83
Västernorrland	Hanar	1	1	1	4	1	7	43
Västerbotten	Hanar	8	1		5	1	14	64
	Tikar		1		3	3	4	25
Norrbotten	Tikar		2		2		4	50
<b>Summa prov:</b>		21	7	1	18	7	47	62%
<b>Uttryckt i procent</b>		45%	15%	2%	38%			100%

*Fig. 2. Np är prov som inte kunnat bedömas.*

Från Västsvenska och Gävleborgs älghundklubbar har inga Hälleforshundar startat på jaktprov.

Förra sidans diagram och siffror visar att Hälleforshunden bör ha goda förutsättningar att utvecklas och bibehålla den jaktliga kvalitén.

Eftersom Grå- och Jämthund till antalet är så mycket större raser än Hälleforshunden, kan vi knappast mäta oss med dessa när det gäller antalet jaktprov. En förhoppning är dock att vi skall gå lika många jaktprov som det föds valpar per år inom rasen. Under 2000 föddes 56 Hälleforshundvalpar, så förhoppningen blev uppfylld denna jaktprovssäsong.

Uppfylls denna förhoppning i fortsättningen genomförs det faktiskt procentuellt fler jaktprov inom vår ras än inom Grå- och Jämthunds raserna sett i förhållande till antalet valpar som föds.

För att nå minst samma antal jaktprov nästa år fortsätter klubben stödja jaktprovssamheten med ett bidrag på 300 kr per jaktprovstart även kommande jaktprovssäsong, bidraget täcker startavgiften.

Jaktprovssamheten 00/01 har resulterat i två dubbelchampionat som tilldelats *Borro* som ägs av Bjarne Eggen, Lillhärdal och *Nalle* som ägs av Wåge Lundgren, Ljungby. Detta är något som alla Hälleforshundägare kan glädjas åt. Flera hundar är på god väg till ett dubbelchampionat och vi önskar dem lycka till med detta, även hundar som startat en eller två gånger under förra jaktprovssäsongen hoppas vi kommer att fortsätta att gå jaktprov. För att tilldelas jaktchampionat krävs minst tre första pris på jaktprov. Därför vill jag uppmana alla som vet att hunden har kapacitet att gå till pris att anmäla hunden till minst tre jaktprov, eftersom det är lätt att missa ett pris.

*/Jan-Erik B*

## Från Kassören

*Hej!! Nu är det dags att förnya medlemskapet i Hälleforshundklubben, inbetalningsavin medföljer denna tidning.*

Det finns de som redan har betalt för år 2001 därför finns inte avin med i deras tidning. Medlemsavgiften är lika som tidigare år, 160 kr + 40 kr för familjemedlem.

Jag vill påminna om att det finns kepsar, tröjor och jackor att köpa

Jag har numera ett speciellt telefonnummer där ni kan kontakta mig angående olika medlemsfrågor. Tel: 090-508 10

*Medlemshälsningar Bosse.*

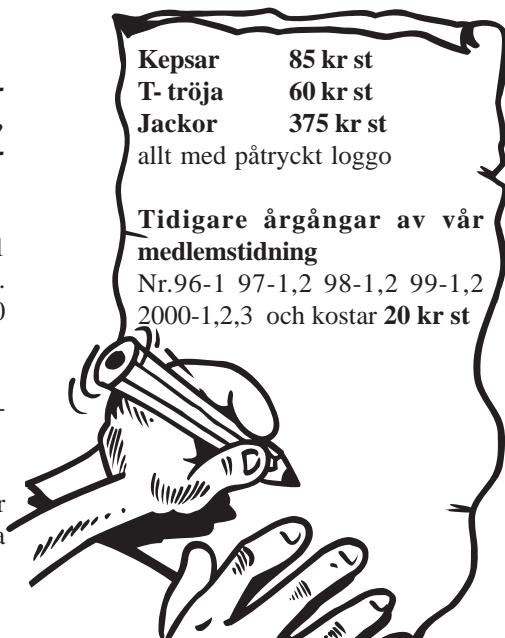

# Ibland är även det omöjliga möjligt

*Eftersom älgjakten nu är till ända även i södra Sverige, får man återgå till att drömma om det som komma skall samt tänka tillbaka på det som varit.*

Sannolikt har jag en av vårt lands västligast placerade Hälleforsare och om inte den första i Halland så bra nära. Det är nu snart 8 år sedan Eko, efter en lång resa ifrån Åsele, fick sitt hem i Simlångsdalen.

Det har blivit många roliga jakter och upplevelser under åren både i södra och i norra Sverige, men kanske denna som jag tänker berätta om här, är den bästa, hitintills!

Det började närma sej lunchtid en utav de första dagarna på älgjakten här nere och det var dags att släppa Eko. Området var inte det allra roligaste, det består i huvudsak av tätta halländska granplanteringar och de tätta!

I vart fall så ströks kopplet och det bar iväg in i planteringen som började närma sej 4-5 m och med en sikt ungefär så långt som man når med armen utsträckt. Efter ca 10 minuters vänta kommer upptaget och visst står det fast i det tätta gröna havet. Fram med fikat och en halvtimme senare är det dags att försöka ta sej in på ståndet. Det sista som överger en hundförare är ju hoppet, även om det denna gången kändes omöjligt.

Efter en god stunds smygande, ålande och var jag inne på kanske 20 meter och tro det eller ej, där finns en lucka i granhavet 2 meter bred och kanske 20 meter lång och i bortkanten till höger står älgarna, för stunden osynliga så det är bara att vänta, den eviga frågan dyker självfallet upp, är det ett skjutbart djur eller inte och ska de visa sig. På licensen finns kalvar och en tjur kvar. Tiden går och Eko skäller, så plötsligt uppenbarar sej ett långt kohuvud i kanten på öppningen, hon glider sakta över och visst



*Kunde det vara en ko med kalv? Bilden har inget med ovanstående jakt att göra*



finns där en kalv med, som typiskt nog går på andra sidan kon sett ifrån mitt håll. Djuren går 10–15 meter och stannar sedan. Jaha tänkte jag där gick den chansen.

Eko har sett mej och den blicken jag fick sa allt, kramp i avtryckarfingret eller? Han fortsätter skälla men kommer hela tiden tillbaka ut i den smala gatan tittar på mej, går tillbaka till älgarna och kommer ut igen, så fort han kommer ut kollar han in mej och så håller det på en god stund och plötsligt kommer kon ut i gatan igen, irriterad på den skällande varelsen som nu ökar skall intensiteten och backar mot mej, så kommer kalven ut, jag har nu hund och älgar på mindre än 15 meter, men det är omöjligt att skjuta där jag står på en halvmeter hög sten och väntar på rätt tillfälle. Så sätter kalven fart rakt emot

mej och när den passerar mej på en dryg meters håll skjuter jag den, jag hör den trilla bakom mej och Eko är på den direkt.

Då kommer kon i full fart, hon stannar rakt framför mej, med vilt stirrande blick, så nära att jag kan lägga bössmynningen på hennes panna, med facit i hand så skulle jag självfallet skjutit henne, situationen var utan tvivel farlig, men jag fick i alla fall ur mig högt och tydligt, ”ett steg till så får du åka järnhäst härifrån!”. Tydligen gick det hem för ögonvitorna försvann och hon gled sakta undan. Jag gick bort till kalven och min trogna Hälleforsare som fick älglever och ett stort tack för att han lockade tillbaka älgarna till mej. Visst är dom kloka våra jaktkamrater som ibland gör det omöjliga möjligt.

*Lennart Jönsson*

*Bröda, Simlångsdalen*

## Hjälp!!

**Skall vi kunna göra vårt medlemsblad till något riktigt bra, så behöver vi din hjälp!**

Gör som Lennart Jönsson, författaren till artikeln ovan, fatta pennan och skriv!! Lennart sände sitt bidrag via epost, det går lika bra att skicka den vanliga brevvägen.

Vi väntar på **ditt** bidrag. Allt material som berör hundar och jakt är av intresse. Har du en bra bild till artikeln eposta den också, om du skickar bilden postledes så returnerar vi naturligtvis bilden till dig. Jan-Eriks och min adress samt epostadress finner du på sidan 2 i tidningen.

Bilder, filmer, videos, artiklar, jakthistorier, insändare, synpunkter osv, allt material som kan publiceras i vårt medlemsblad är välkommet.

*Märit*



*Fenix ruskar om fälld älg*



# Årsstämma

*Härmed kallas du till Hälleforshundklubbens årsstämma för 2000.*

Stämman hålles lördag 11 augusti på Ansia Camping i Lycksele, Västerbottens län.

Årsstämman börjar kl 14.00.

## Utställning

I samband med årsstämman arrangerar Svenska Älghundklubben en utställning för älghundar.

Utställningen börjar kl 08.00- . Domare är Aina Lundmark-Jhsson.

Du kan anmäla din hund för utställning/mönstring senast den **23/7**  
till Sven-Åke Lundholm Tel/fax 0950- 54 11 28,  
anmälningsavgiften betalas in på Pg 486 28 14-3 senast den **23/7**.

Till utställningen kan du anmäla din hund om du fått ett registreringsbevis från Svenska Kennelklubben, din hund är vaccinerad och id-märkt samt att du själv är medlem i Svenska Älghundklubben.

### **Vaccinationsföreskrifter:**

Hunden skall vara vacc. som valp och vid ett års ålder.

Därefter gäller 4-års intervall.

## Mönstring

Till mönstringen kan du anmäla din hund om du ämnar ansöka om att få din hund registrerad som Hälleforsare. Efter mönstringen får du ett typbesked som du tillsammans med ansökan skickar in till Hälleforshundklubben.

Även här är krav på att hunden skall vara vaccinerad.

**VÄLKOMNA !**

LOGI !

Ansia Camping, tel.0950-10083 (Bibbi Ågren).

Boka i god tid !



# Årsstämma i Hälleforshundklubben

01-08-11 Lördag kl: 14.00-17.30 Campingen i Ansia, Lycksele

Samman kallat av: Styrelsen

Mötesdeltagare: Medlemmar i Hälleforshundklubben

## — Dagordning —

- 1 Mötet öppnas
- 2 Justering av röstlängd
- 3 Val av mötesordförande
- 4 Dagordning fastställs
- 5 Anmälan om av styrelsen utsedd stämmosekreterare
- 6 Val av två justeringsmän och två rösträknare
- 7 Fråga om årsstämman blivit behörigen utlyst
- 8 Föregående årsmötesprotokoll
- 9 Föredragning om balansräkning samt av styrelse och revisionsberättelser
- 10 Fråga om ansvarsfrihet för styrelsen
- 11 Fastställande av medlemsavgiften
- 12 Val av styrelse
- 13 Val av revisorer
- 14 Val till valberedning
- 15 Inkomna motioner
- 16 Thomas Eriksson ordförande i Svenska Älghundklubben informerar
- 17 Allmän information
18. Övriga frågor

## Övrig information

Efter avslutad stämma inbjuder klubben mötesdeltagarna till en enklare middag. Vänligen anmäl er till Bo Tobiasson tel 090-508 10, om ni ämnar delta på middagen

# LYALUCKAN

– självstängande hunddörr



## Sidohängd Hundlucka

LYALUCKAN är en självstängande hunddörr tillverkad av karosseriplaywood med gångjärnsdetaljer i kromaterat stål. Ramar och dörrblad är försedda med plåtskoning för att hindra gnag.

LYALUCKAN är sidohängd och kan monteras med gångjärnen antingen åt höger eller vänster, kan fästas i inner eller yttervägg.

Stängningen sker med hjälp av inbyggda spiralfjädrar, som tillsammans med ramarna gör att luckan öppnas åt båda håll.

Ramarna är försedda med gummilist och sluter helt tätt mot dörrbladet.

Denna sinnrika stängningsmekanismen i kombination med gummilisten gör att LYALUCKAN är mycket dragfri, utan risk för igenfrysning.

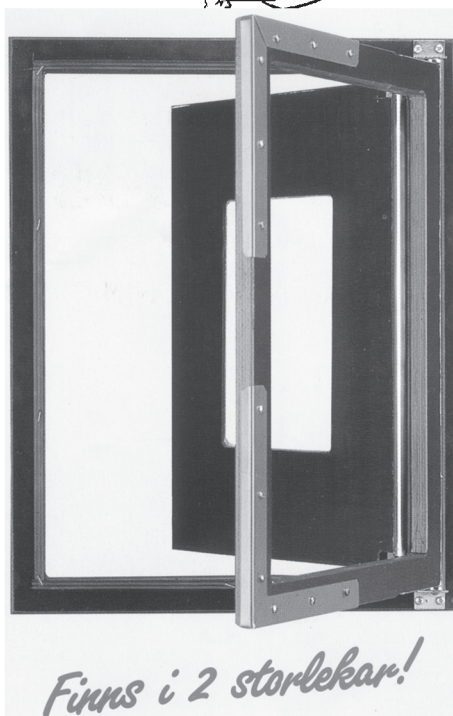

*Finns i 2 storlekar!*

	Monteringshål i väggen	Minsta ingångsmått	Pris
LITEN LUCKA	290x410 mm (+35/-5mm)	240*360 mm	675 kr
STOR LUCKA	363x483 mm (+35/-5mm)	313*434 mm	725 kr
STOR LUCKA med glas	363x483 mm (+35/-5mm)	313*434 mm	

TILLVERKNING OCH FÖRSÄLJNING:

**Br Andersson**  
Stenfors 7 918 91 SÄVAR  
Tel 090-920 11

# Hällekruss

Hällekruss	Vårblommor	Kan hönan Kan mar på häst	Pastej 3.14 Ung älg		Väte	Ugla	Gör herr till Sir Tvärslå	Vådjan	Flera referat	Är ålen Kväve
Kan man återmarken				Jyckarna						
Glätt				Ugglan är ett Flicka	Kan tik					Del av tennis-match
Skottplats 1931						Rask Foderplats				Härs-kare
Talade		5 Gris-lyan	Träd Sluta samman				Tros-sen			
Inuti	Anledning		Fräter Bor i Tallin					Väg-visare		
Makt-havare							Vulkan	Lawr-encium Kalium		Slag mot kind
Lov-ordad					Gren-klipp-are					
Luktat				Jäger-nöje					Kärv-heten	
Skänka				Färsk			Bönar			Ger får
Träd			Omgående Mota		Känner sig skamsen					
	Kalium Filter		Blinkar på sjön Väte		Ton Ej ut			Svavel Verb	Vind-.... Total	
Svavel Vindskyddat		Kan ge snuva Union		Ture Svan	Land-rygg		Ej nu	Avger stånd-hunden		
Skära			Avger älg-hunden							Först Betyg
Kan torn vara					Vatten-drag		Ned-ärvs			Silver

Skicka ifyllt kryss, eller kopia, senast 1/7 Namn: \_\_\_\_\_

2001, till: Märit Truuts,

Ruskemåla gård 306, 382 91 Nybro

Adress: \_\_\_\_\_

2 priser från småländska glasbruk lottas ut

Hälle kryss	V	Dans Befaller	Sege- rtecken	Flicka 31/3	Ej vinnst	Tunt snöre	Svavel	Sirius	Tvåttat	Rött bär	Höst före- teck	Rudolf Vide	Väder- streck	Forst	
Fönster- pnydd s&c	A	D	V	E	N	T	S	S	T	J	Å	R	N	Å	
Flicka	L	I	Herre För- bunder	S	I	R	Kalky- lera	Bil för- hunds- spore	V	O	L	V	O	Flod	
Vart fjärde	S	K	O	T	T	Å	R	Tvär- Grund- lyx	A	R	G	Okokt Uran	R	Å	
Vinna	3 Vide	T	R	E	Valen ac ett Greve	D	Å	G	G	D	J	U	R	Eld- rest	
Känka	S	E	G	R	A	Knorra 1999	K	L	A	G	A	Orebro län	Skid- flicka	A	
B	Å	R	A	Olof Grisen till jul	D	Å	N	Agas Sänkan	T	U	K	T	A	S	
Introdu- serad	L	A	N	S	E	R	A	D	Berth Törn	B	E	T	Varu- bus Bogen	N	K
Ute- spis Syrre	G	R	I	L	L	Flicka 5/1	Betyg Borda	A	Bona Mött- aniet	B	E	D	J	A	
O	Replik	Talade Ej av	S	A	On Sno	H	O	L	M	E	N	Hönd- rörelse	A	Eng- stjär- na	
Ärtjeje	S	P	E	K	T	A	K	E	L	For- sänd- else	Väte Arvs- anlag	G	A	S	
Bildson Aga	V	Å	R	T	A	N	Kväve Ej ut	N	Ar 007 Itu	A	G	E	N	T	
H	A	Anonym aktis	A	A	Ej vi 50	N	I	Stad i Dalen- pa	A	V	E	S	T	A	
Ånges- ten	R	Å	D	S	L	A	N	Års- tid	V	I	N	T	E	R	

## Lösning

### Korsord 00 nr 3

Följande vinnare lottades fram:

1:a pris,

Mikael Stenvall,  
Stensele (glasskål)

2: pris,

Margareta Karlsson,  
Sorsele (glasljustake)

Jag byter priser med jämna intervall,  
dock alltid glasspriser från Nybro



## Älg på 1500-talet

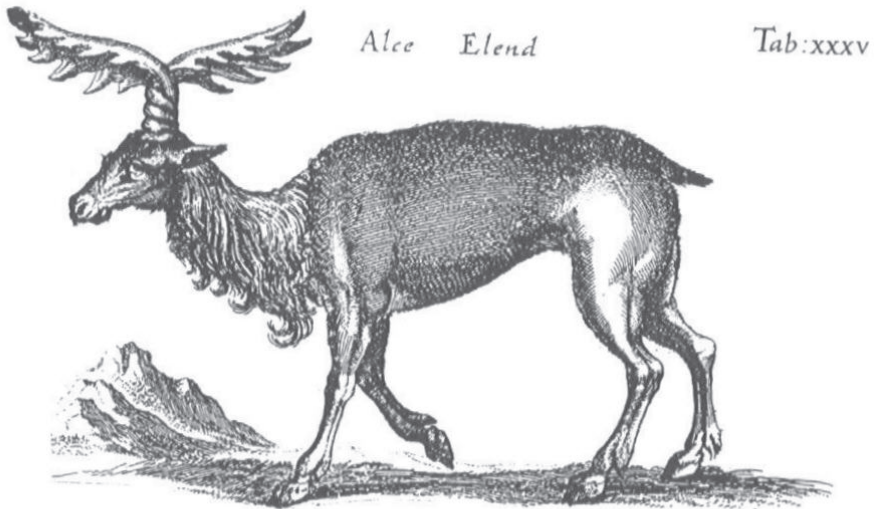

Hornens placering på älgens huvud har alltid varit ett problem för tecknarna, som bara hade ofullständiga uppgifter att gå efter. Den här lösningen av problemet är dock i fantasifullaste laget. (Efter Jonstonus.)

*Hälleforshundklubben  
Lärkstigen 11, 918 31 Sävar*

*<http://haleforshundklubb.com>*